— CARTILLAS DE PREVENCIÓN Y —
RESILIENCIA

DIÁLOGOS DE RESILIENCIA EN SANTANDER DE QUILICHAO

USAID
DEL PUEBLO DE LOS ESTADOS UNIDOS DE AMÉRICA

FUPAD
FUNDACIÓN PANAMERICANA PARA EL DESARROLLO

GLOBAL INITIATIVE
AGAINST TRANSNATIONAL ORGANIZED CRIME

RESILIENCE FUND

¿Qué es un amuleto?

Los amuletos de estas cartillas son objetos simbólicos que contienen y preservan la energía de la comunidad.

Este amuleto representa la resiliencia comunitaria, la tenacidad y los imaginarios de los habitantes de Santander de Quilichao para construir comunidades más seguras. Además, este amuleto representa la unidad y la paz en el territorio, valores compartidos que son el cimiento de esta comunidad. El ícono elegido está inspirado en la naturaleza, los colores y la calidez humana del municipio.

Si esta cartilla llega a ti, léela detenidamente y déjate contagiar por la vibración de tu comunidad.

.¡Haz parte de este Diálogo de Resiliencia!

Este documento fue posible gracias al apoyo del pueblo de los Estados Unidos, a través de la Agencia de los Estados Unidos para el Desarrollo Internacional (USAID). Esta cartilla no necesariamente refleja el punto de vista de USAID o del Gobierno de los Estados Unidos.

El contenido es el resultado del trabajo de las comunidades de los 10 municipios piloto en el marco de los Diálogos de Resiliencia municipales realizados para la actividad Somos Comunidad en Colombia.

4 INTRODUCCIÓN

5 DIÁLOGOS DE RESILIENCIA

6 ¿CÓMO REALIZAR UNA CARTILLA DE PREVENCIÓN Y RESILIENCIA?

7 SANTANDER DE QUILICHAO, CAUCA

8 CULTIVOS ILÍCITOS

18 MICROTRÁFICO

30 MINERÍA ILEGAL

Introducción

Somos Comunidad

En octubre de 2020, la Fundación Panamericana para el Desarrollo, junto con Global Initiative Against Transnational Organized Crime (la Iniciativa Global contra el Crimen Organizado Transnacional, GI-TOC) y otros socios, inició la implementación de la actividad Somos Comunidad en Colombia. El objetivo principal del proyecto es aumentar la resiliencia comunitaria frente al crimen y la violencia a partir del fortalecimiento de la cohesión social, así como promover la seguridad ciudadana mediante la consolidación de los sistemas locales de seguridad conformados por sociedad civil, instituciones del Estado y fuerzas del orden.

Rol de la Iniciativa Global contra el Crimen Organizado Transnacional –GI-TOC– en Somos Comunidad

GI-TOC, a través de su Fondo Resiliencia, es uno de los socios principales de Somos Comunidad. La experiencia de GI-TOC en el análisis de los efectos de la gobernanza criminal en el mundo ha permitido identificar los retos que enfrentan estos territorios y brindar herramientas técnicas para la construcción de enfoques de seguridad ciudadana.

En los 10 municipios piloto del proyecto, GI-TOC ha contribuido a una mejor comprensión de la presencia del crimen organizado como amenaza central a la construcción de comunidades seguras y resilientes, y su interrelación con el contexto de posconflicto al que se enfrenta actualmente el país.

Diálogos de Resiliencia

Los Diálogos de Resiliencia, implementados por GI-TOC en distintos países, son espacios de construcción participativa entre la sociedad civil, las instituciones y la fuerza pública cuyo propósito es fomentar el diálogo y la discusión, generar redes de apoyo y construir respuestas comunitarias a problemas de seguridad y convivencia en las comunidades.

Durante el 2021, se realizaron 10 Diálogos en los municipios piloto de la actividad Somos Comunidad. En ellos, se fortalecieron las capacidades de los y las participantes en materia de prevención del crimen y la violencia de acuerdo con los diferentes contextos locales, y se elaboraron propuestas para prevenir los problemas identificados a partir de experiencias, necesidades y recursos.

¿Cómo realizar una cartilla de prevención y resiliencia?

Las cartillas de prevención son herramientas informativas creadas por y para las comunidades que presentan de forma clara, precisa y gráfica, conceptos básicos de prevención del crimen, un problema de seguridad y convivencia identificado por la comunidad, así como propuestas para prevenirlo.

1. Portada: Crea un nombre llamativo para tu cartilla.

2. Conceptos básicos: En tus palabras, resume en una frase los siguientes conceptos, **«prevención del crimen», «factores de riesgo», «factores protectores» y «resiliencia comunitaria».**

3. Desarrollo del problema de seguridad: Identifica un problema de seguridad y/o convivencia en tu territorio que quieras visibilizar. **¿Cómo se refleja este problema en tu comunidad?**

4. Acciones para la prevención: **¿Cómo podemos prevenir el problema seleccionado?** Identifica acciones comunitarias e institucionales ya existentes para prevenirlo.

5. Directorio institucional: Agrega las instituciones y autoridades a las cuales los **miembros de la comunidad** puedan acudir si se enfrentan a este problema.

6. Finalmente: ¡Deja volar tu imaginación!

Santander de Quilichao, Cauca

El 18 y 19 de agosto de 2021 se realizó el Diálogo de Resiliencia en Santander de Quilichao con la participación de 13 personas. Durante las jornadas de trabajo, la comunidad identificó el microtráfico, la presencia de cultivos ilícitos y la minería ilegal como las principales problemáticas de seguridad que afectaban al municipio. Como resultado de este ejercicio, los y las participantes elaboraron las siguientes cartillas:

#1
CULTIVOS ILÍCITOS

¡Si lo previenes
a buenas cosas
te atienes!

Prevención

Tomar o planear medidas para anticipar un suceso adverso que afecta a la comunidad.

Resiliencia

Capacidad de la comunidad para comprender, adaptarse afrontar, transformar, mitigar y evitar la repetición de una situación adversa para lograr el goce de los derechos.

¿Qué es un Factor de riesgo?

Factores de riesgo: Eventos del ambiente entorno externo e interno de la familia, escuela, laboral. que inciden en el desarrollo mas vulnerable o propenso a involucrarse en situaciones adversas. delictivas o de convivencia.

¿Qué es un factor de protección?

Factores de Protección

entornos físicos o emocionales que favorecen el desarrollo saludable de la persona y que hacen sentir seguros y en tranquilidad

Efectos en nuestro territorio

Ruptura del tejido social

Afectación sicológica

Falta de oportunidad laboral

Dificulta la comunicación entre actores.

Aumento de consumo de SPA.

Microtrafico

Cultura normalizada del cultivo ilicito.

Aumento de la prostitución y trata

Desinteres en la educación por el dinero rapido y la falta de empleo.

No existe oferta institucional.

No hay buen uso del tiempo libre

¿Cómo lo Prevenimos?

Sensibilizar profesionales y actores q' van a la comunidad.

Fortalecimiento organizativo:
Gobierno Propio
Guardia Indígena y Cimarrona

Alternativas Economicas al pequeño campesino

Apoyo técnico al campesino.

Capacitación técnica al campesino desde asociaciones

Encuentros culturales. Intercambios

Fortalecimiento de asociaciones de café y panela

Red de cooperantes
Denuncia Colectiva

Proyectos productivos
oficina de fomento

Accion civico Militar.
Jornadas de apoyo al desarrollo

Directorio institucional

Directorio Institucional

- OF. Fomento y Desarrollo
- Policia Nacional
- Ejercito Nacional
- Defensoria del Pueblo
- Personeria Municipal
- Oficina. Gestion de Riesgo
- Consejos Comunitarios
- Gaula Militar
- C.R.C
- Asociación de. Paneleros
- Resguardos Indigenas
- Comite de cafeteros

[redacted]

Cervantes

"Confía en el tiempo que suele darte salidas a muchas amargas dificultades"

Si Previenimos en comunidad tendremos una Mejor sociedad

Con la constancia y la perseverancia alcanzamos Grandes Cambios

disfruta la vida, es Pasajera

La cooperacion genera La Acción

El territorio es la vida, y la vida No se vende se ama y se defiende

Una ComunidadResiliente Es una comunidad Valiente

#2
MICROTRÁFICO

RE-EXISTIENDO

PREVENCIÓN

Conjunto de acciones, medidas o alertas que se realizan de manera organizada entre los individuos, las comunidades y la institucionalidad para evitar posibles situaciones de crisis, conflictos o problemas.

RESILIENCIA COMUNITARIA

Capacidad de generar un trabajo articulado de la comunidad para hacer frente, sobreponerse mejorar la situación o darle solución.

FACTORES DE RIESGO

Características que aumentan la probabilidad de las personas y las comunidades de incurrir en las dinámicas de violencia.

FACTORES PROTECTORES

Características que disminuyen la probabilidad de las personas y las comunidades de incurrir en las dinámicas de violencia

MICROTRAFICO Y VIOLENCIA

- Jovenes consumidores con problemas de identidad
- Destrucción del tejido social
- Expendios por personas de la comunidad
- Expendio por personas agenas a la comunidad que

llegan con fachadas comerciales

- La comunidad rechaza al expendedor y genera estigma al consumidor
- Prostitución de mujeres que consumen
- Violencia de género e intrafamiliar
- Descercion escolar
- Descuido ambiental del temtorio
- Perdida de interes por el trabajo local y por el trabajo comunitario y por acciones propias del territorio

- Actores armados intimidan a la comunidad y amenazan
- Aumento de robos en el territorio y fuera del territorio
- Perdida de la identidad y de la cultura ancestral.
- Extorciones

COMO LO PREVENIMOS ¿?

• ACUERDO HUMANITARIO ¡YA!

Recoge el código ético

- Garantías del estado para el mejoramiento de la calidad de vida - Intervención del estado
- Fortalecimiento de las guardias
- Ofertas de sensibilización y acción para la garantía de la ocupación del tiempo libre y los espacios
  - Deportivas
  - Culturales
  - Academicas
  - Recuperar identidad propia

- Fortalecimiento de las organizaciones con enfoque de género para acompañar a las mujeres consumidoras y/o víctimas de violencia
- Generar espacios de construcción colectiva para la resiliencia personal y comunitaria.
- Brindar atención psicosocial tanto a consumidores como a la comunidad
- Visibilizar el proceso de restablecimiento de los derechos propios.

DIRECTORIO

Cabildo
ICBF
Secretaria de gobierno
Secretaria de la mujer
Secretaria de salud
Secretaria de educación
Secretaria de fomento
Universidades
Comisaria de familia
Unidad de victimas
Personería
Policia Nacional
Ejercito
Consejo comunitario

INDER
Defensoría

INSISTIR
PERSISTIR, RESISTIR
Y NUNCA
DESISTIR

#3
MINERÍA ILEGAL

Prevención: medidas que se toman para evitar que una situación ocurra.

Tipos de prevención

- Ley y orden: Fuerza Pública e institución
- Social: acompañamiento y comunidad
- Situacional: apropiación de espacios

Factores Protectores

características que ayuden a disminuir el riesgo

- RECUPERAR LOS JUEGO TRADICIONALES

[redacted]

Resilencia Comunitaria
- deteetar, actuar, y mitigar una cituación en comunidad.

Factores de riesgo
caracteristicas que aumentan la prababilidad deque algo ocurra.

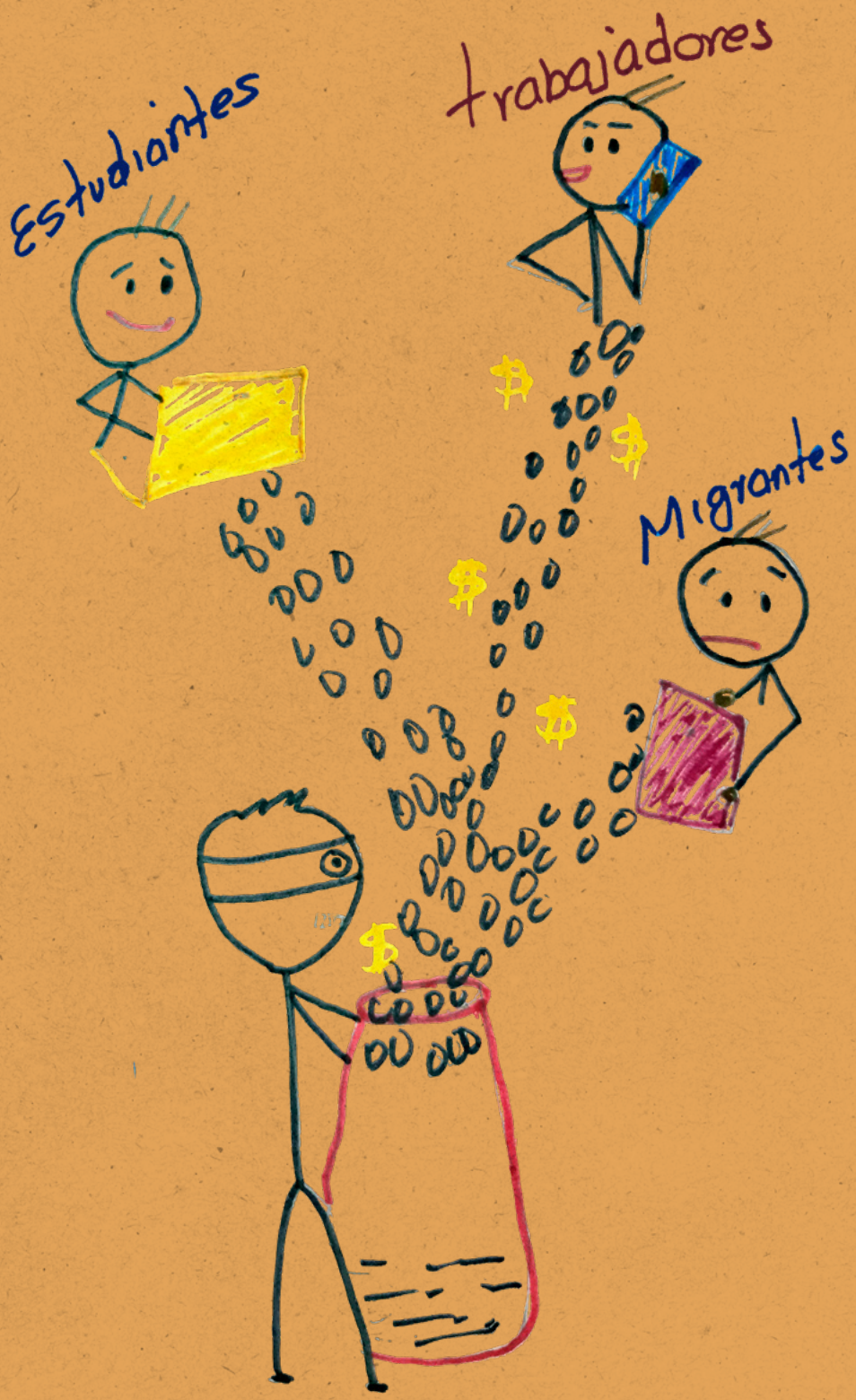
Estudiantes
trabajadores
Migrantes

MINERIA ILEGAL

Zona rural
San Antonio

- Mineria y migrantes
- Niños y niñas trabajando
- Trabajadores sin seguridad
- No entra ni la Policia
  Co solo si hay jornada con todos los ontes incluyendo Fiscalia y Ejército
- Contaminación
- Explotación sexual ♂
- Trabajo forzado

IDEA
DISEÑO
PROYECTOS
Evaluación
EJECUCION

desde la comunidad como podemos enprentar la mineria ilegal.

- organizacion comunitaria
- elaboración de proyectos
- capacitación
- portalecimiento de las guardias.

oferta institucional.

- capacitacion con el Sena
- casas de justicia movil.
- prevencion dela mineria ilegal.
- legalización de titulos mineros
- mesa tecnica con el minis terio mineria artesanal y ancestral.
- programas de atención al migrante.

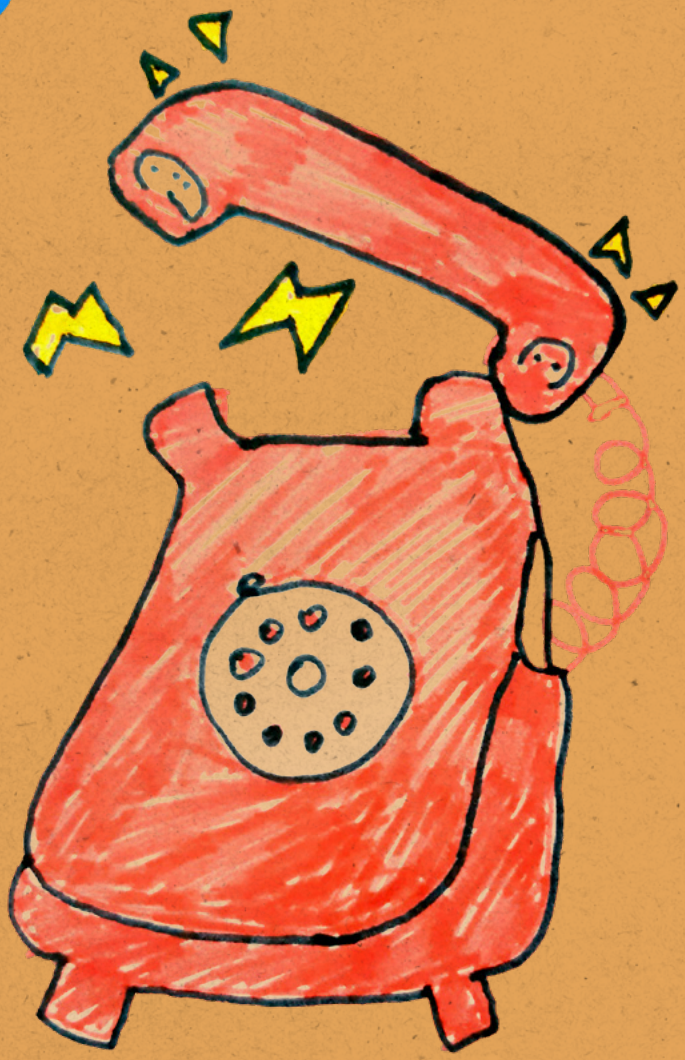

Directorio Institucional

- secretaria de gobierno
- personeria
- fuerza publica
- secretaria de bienestar social
- secretaria de pomento economico y agroambiental

GLOBAL INITIATIVE
AGAINST TRANSNATIONAL ORGANIZED CRIME

ACERCA DE THE GLOBAL INITIATIVE The Global Initiative Against Transnational Organized Crime es una red global con más de 600 expertos alrededor del mundo. The Global Initiative provee una plataforma para promover un mayor debate y enfoques innovadores como pilares en la construcción de una estrategia global inclusiva contra el crimen organizado.

www.globalinitiative.net